

2 PLANTA DE IMPLANTAÇÃO
1 : 125

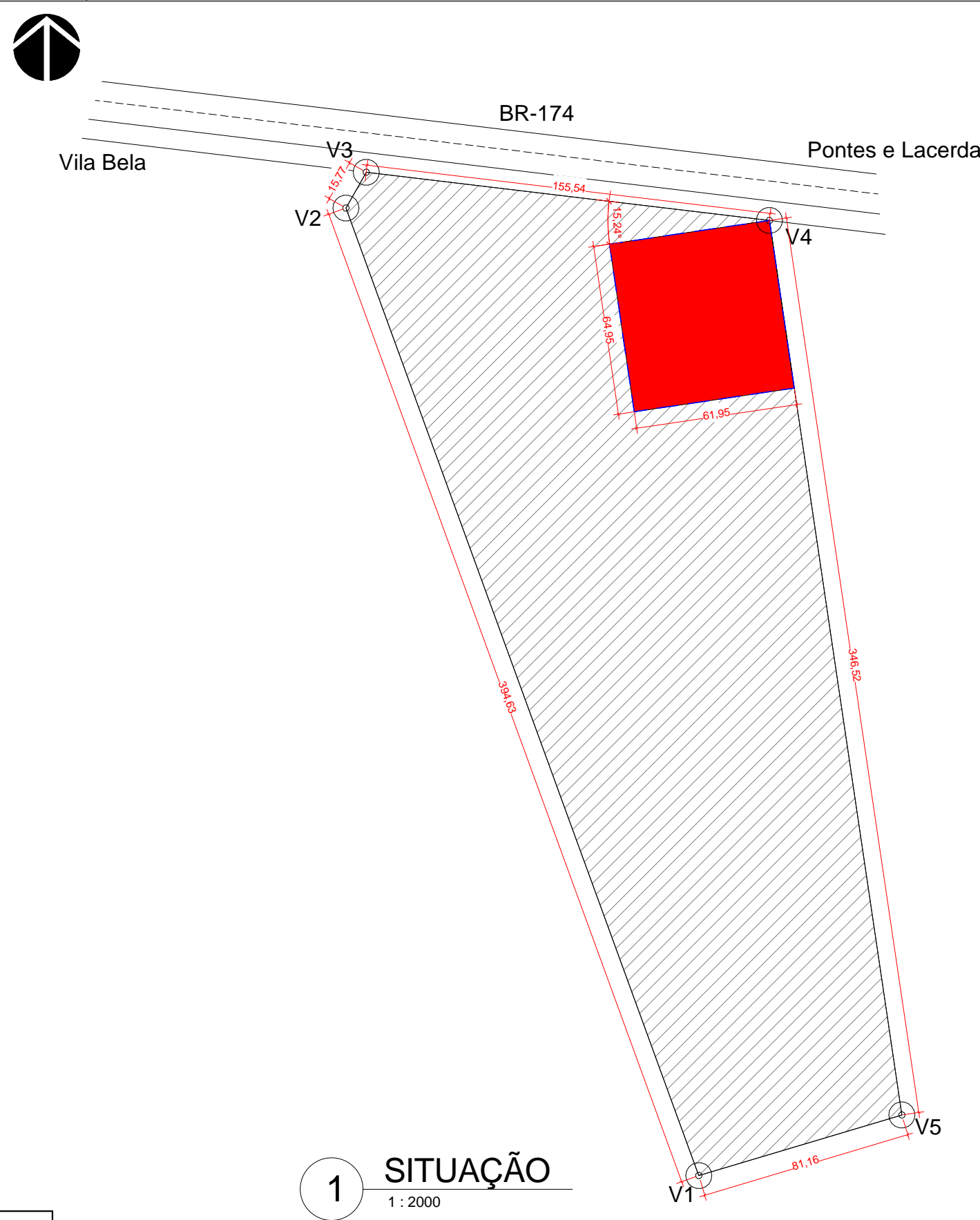

1 SITUAÇÃO
1 : 2000

QUADRO DE ÁREAS	
ADMINISTRAÇÃO E VESTIÁRIO	
ÁREA CONSTRUÍDA	A:146,71 m²
ÁREA COBERTA	A: 169,72m²
INDÚSTRIA	
ÁREA CONSTRUÍDA	A: 377,24m²
ÁREA COBERTA	A: 519,87m²
CIRCULAÇÃO COBERTA	
ÁREA CONSTRUÍDA	A: 8,82m²
ÁREA COBERTA	A: 17,78m²

LEGENDA	
	GRAMA A:487,50 m²
	CALÇADA A:229,88 m²
	BRITA A:195,70 m²
	GRANILITE A:80,34 m²
	BLOCO SEXTAVADO A:462,11 m²

3 LEGENDA
1 : 50

OBS:

01 - MEDIDAS DADAS EM METROS (m).
02 - AS COTAS PREVALECEM SOBRE A ESCALA DO DESENHO.
03 - EM CASO DE DÚVIDAS, CONSULTE O AUTOR DO PROJETO.
04 - REPRODUÇÃO SOMENTE COM AUTORIZAÇÃO POR ESCRITO DO AUTOR DO PROJETO. LEI Nº. 9.610 - LEI DO DIREITO AUTOREAL.
05 - AS IMAGENS CONTIDAS NESTE PROJETO ARQUITETÔNICO SÃO ILUSTRATIVAS PODENDO SOFRER PEQUENAS ALTERAÇÕES DURANTE A EXECUÇÃO.

CARIMBO DO CAU:		CARIMBO DA PREFEITURA:				
<div><div>ASSOCIAÇÃO MATO-GROSSENSE DOS MUNICÍPIOS</div><div>COORDENAÇÃO TÉCNICA E DE PROJETOS</div><div>SITE: www.amm.org.br</div><div>E-MAIL: centraldeprojetosamm@gmail.com</div><div>ADM. NEURILAN FRAGA</div><div>Associação Mato-grossense dos Municípios</div></div> <div><div>AMM</div><div>Associação Mato-grossense dos Municípios</div></div> <div><div>IAD</div><div>Instituto de Arquitetura e Design</div></div>						
TIPO DE OBRA:	INSTITUCIONAL	MODALIDADE:	CONSTRUÇÃO			
OBRA:	CONSTRUÇÃO DO COMPLEXO DA UNIDADE DE BENEFICIAMENTO DE PESCADO.					
PROPRIETÁRIO/ CNPJ:	PREFEITURA MUNICIPAL DE VILA BELA DA SANTÍSSIMA TRINDADE CNPJ:03.214.160/0001-21					
ENDEREÇO:	BR 174 - KM 74, PROJETO DE ASSENTAMENTO FORMOSA, PARCELA DE TERRAS 179, VILA BELA DA SANTÍSSIMA TRINDADE, CEP - 78245-000					
AUTOR DO PROJETO: CREA/CAU:	NATHACHA DE CARVALHO LUIZ Arquiteta e Urbanista CAU-A103131-7					
RESPONSÁVEL TÉCNICO P/ OBRA:	Gestão 2015-2016					
PROJETO BÁSICO ARQUITETÔNICO						
ASSUNTO: PLANTA SITUAÇÃO, PLANTA DE IMPLANTAÇÃO E DETALHE RUFO/PINGADEIRA						
Coordenadas Geográficas:		QUADRO DE ÁREAS				
DATA DE ENTREGA: 20/09/2017 12:41:29		Área Construída: 541,73 m²				
REVISÃO:		Área Coberta: 707,37 m²				
ESCALA: Como indicado		Área Ocupada: 479,05 m²				
RRT:		Área Permeável: 720,00 m²				
		Área de Calçadas: 80,34 m²				
		Área de Terreno: 4023,61m²				
		DESENHO: ANDRÉ CARVALHO FALCÃO				